

# Руководство по работе с менеджером ссылок Mendeley

# Регистрация на сайте Mendeley

Зайдите на сайт <http://www.mendeley.com/>

Sign up & Download

Sign in

Get Mendeley

What is Mendeley?

Papers

Groups

Papers

Search...

## It's time to change the way we do research.

Mendeley is a free **reference manager** and **academic social network** that can help you organize your research, collaborate with others online, and discover the latest research.

- Automate your references
- Collaborate easily with other researchers online
- Find relevant papers based on what you're reading
- Access your papers from anywhere online
- Read papers on the go, with our new iPhone app
- View more features...

First name

Last name

E-mail address

Sign up & Download

...or sign in with

Facebook

1 Введите в  
данную строку своё  
ИМЯ

2 Введите в  
данную строку свою  
фамилию

3 Введите в данную  
строку адрес  
электронной почты

4 Нажмите на  
зеленую кнопку для  
регистрации

Вы увидите следующее всплывающее окно:

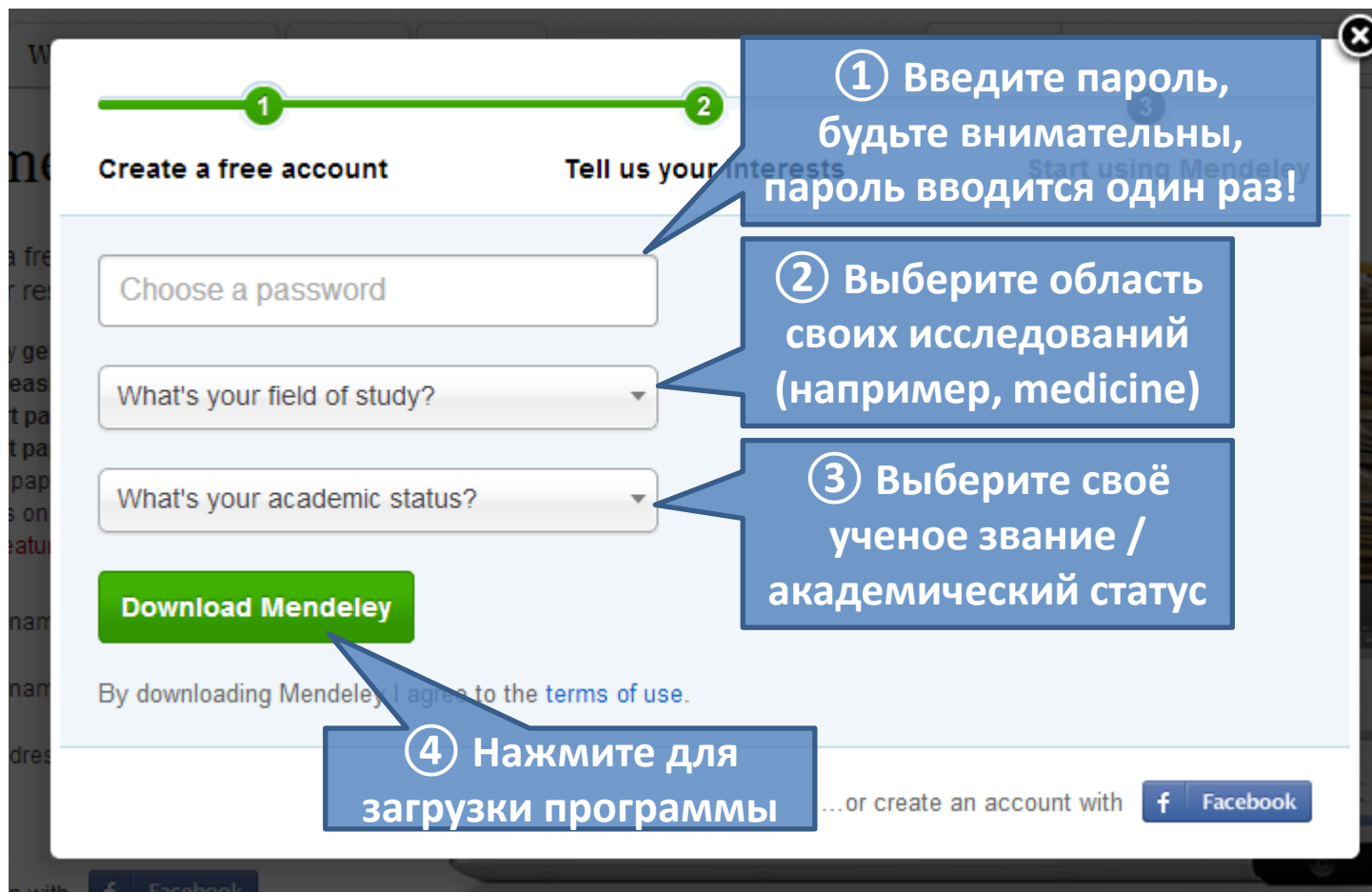

- 1** Введите пароль, будьте внимательны, пароль вводится один раз!
- 2** Выберите область своих исследований (например, medicine)
- 3** Выберите своё ученое звание / академический статус
- 4** Нажмите для загрузки программы

The form includes the following elements:

- Progress bar with steps 1 and 2.
- Section: **Create a free account**
- Section: **Tell us your interests**
- Input field: **Choose a password**
- Dropdown menu: **What's your field of study?**
- Dropdown menu: **What's your academic status?**
- Green button: **Download Mendeley**
- Text: **By downloading Mendeley I agree to the terms of use.**
- Text: **...or create an account with**
- Facebook logo and text: **Facebook**

Вы будете автоматически перенаправлены на  
страницу загрузки:

MENDELEY

Welcome back Evgeny Knyazev

My Account

Invite colleagues / Support

Get Mendeley

Dashboard

My Library

Papers

Groups

People

Papers

Search...

## Mendeley Desktop for Windows

Version 1.11 for Windows XP or later

Your download should start automatically in a few seconds.

If it doesn't, [restart the download.](#)

[Need a different version?](#)

① Если загрузка не началась в течение нескольких секунд, нажмите данную гиперссылку

# Установка программы Mendeley

Запустите скачанный файл для установки:

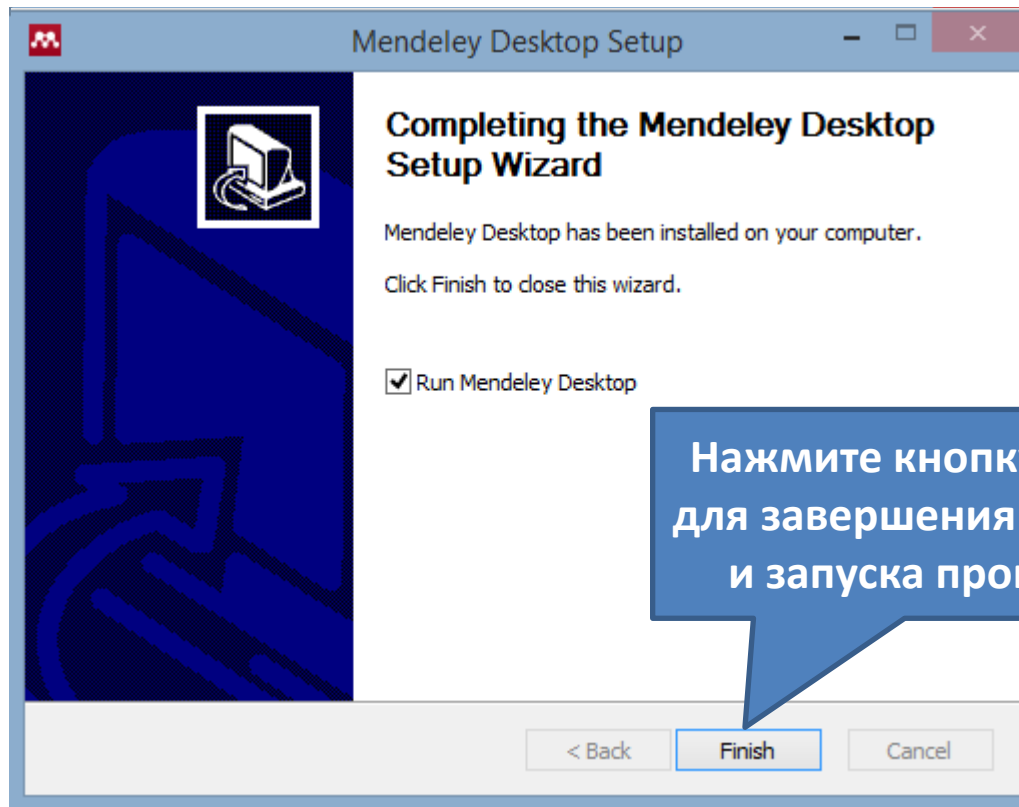

# Начало работы с программой Mendeley

# Первый запуск

- ① Введите в эту строку адрес электронной почты, указанный при регистрации
- ② Введите в эту строку свой пароль, указанный при регистрации
- ③ Нажмите кнопку «Sign In» для входа в программу под своим профилем

# Первый запуск

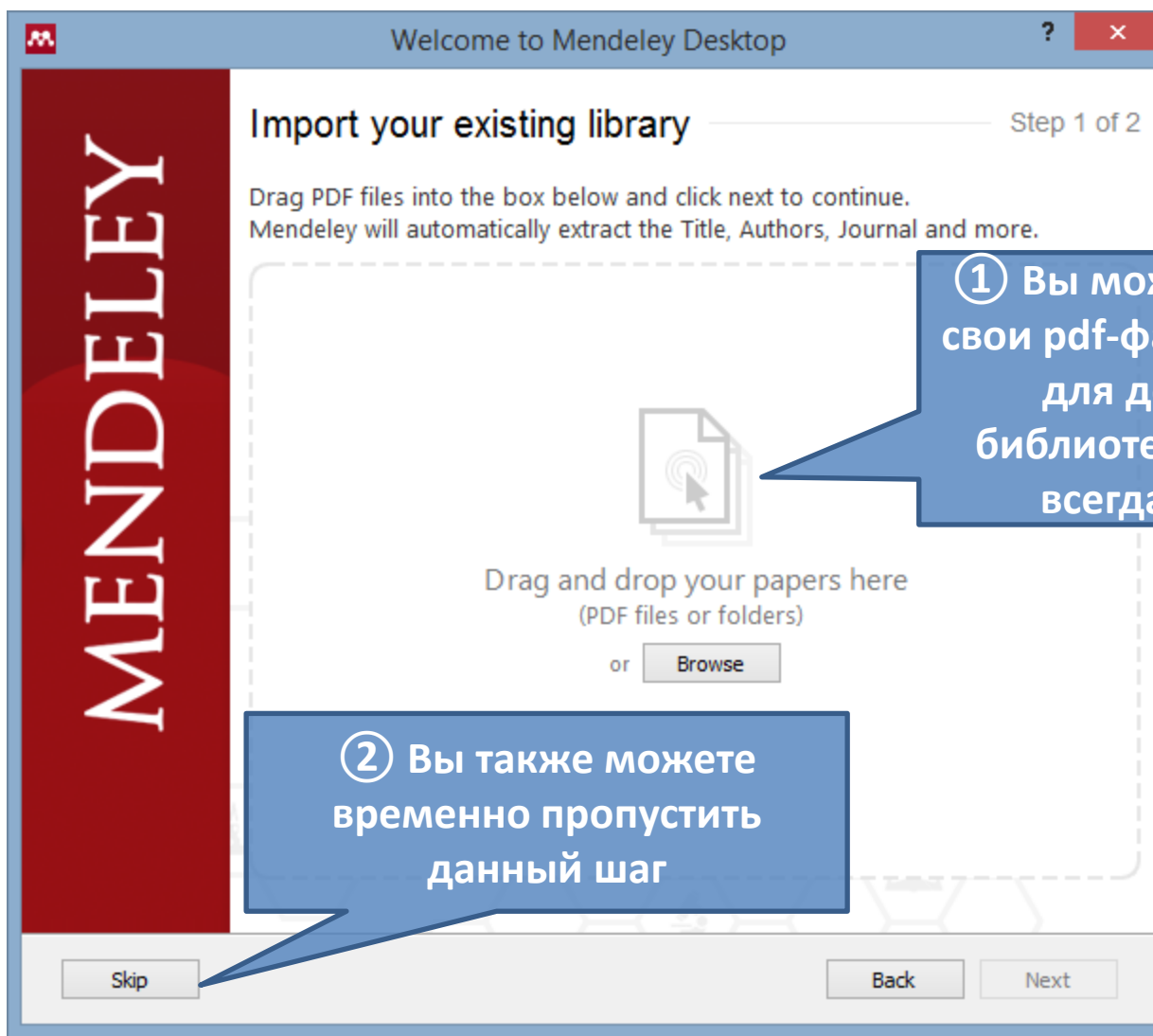

① Вы можете перетащить свои pdf-файлы со статьями для добавления в библиотеку (работает не всегда корректно)

② Вы также можете временно пропустить данный шаг

Skip

Back

Next

# Первый запуск

Welcome to Mendeley Desktop

## Popular papers

Step 2 of 2

The papers below are popular with other users in your discipline. Select a few from the list below and they'll be added to your library.

Documents

- How To Choose a Good Scientific Problem  
U Alon - Molecular Cell (2009)
- Hallmarks of cancer: The next generation  
D Hanahan; RA Weinberg - Cell (2011)
- Why most published research findings are false: Author's reply to Goodman...  
JPA Ioannidis - PLoS Medicine (2007)
- Standards of Medical Care in Diabetes—2010  
PP Committee; A Classification - Diabetes Care (2010)
- Whitesides' Group: Writing a paper  
GM Whitesides - Advanced Materials (2004)
- Import citations into your digital library using the Mendeley Web Importer |...  
The Mendeley Support Team - Mendeley Desktop (2011)
- Why most published research findings are false  
Ioannidis JPA, Haidich A, Pappa M, et al. (2005)

1 Вы можете добавить в свою библиотеку популярные для вашей специальности статьи

2 Вы также можете пропустить данный шаг

Skip Back Finish

# Первый запуск

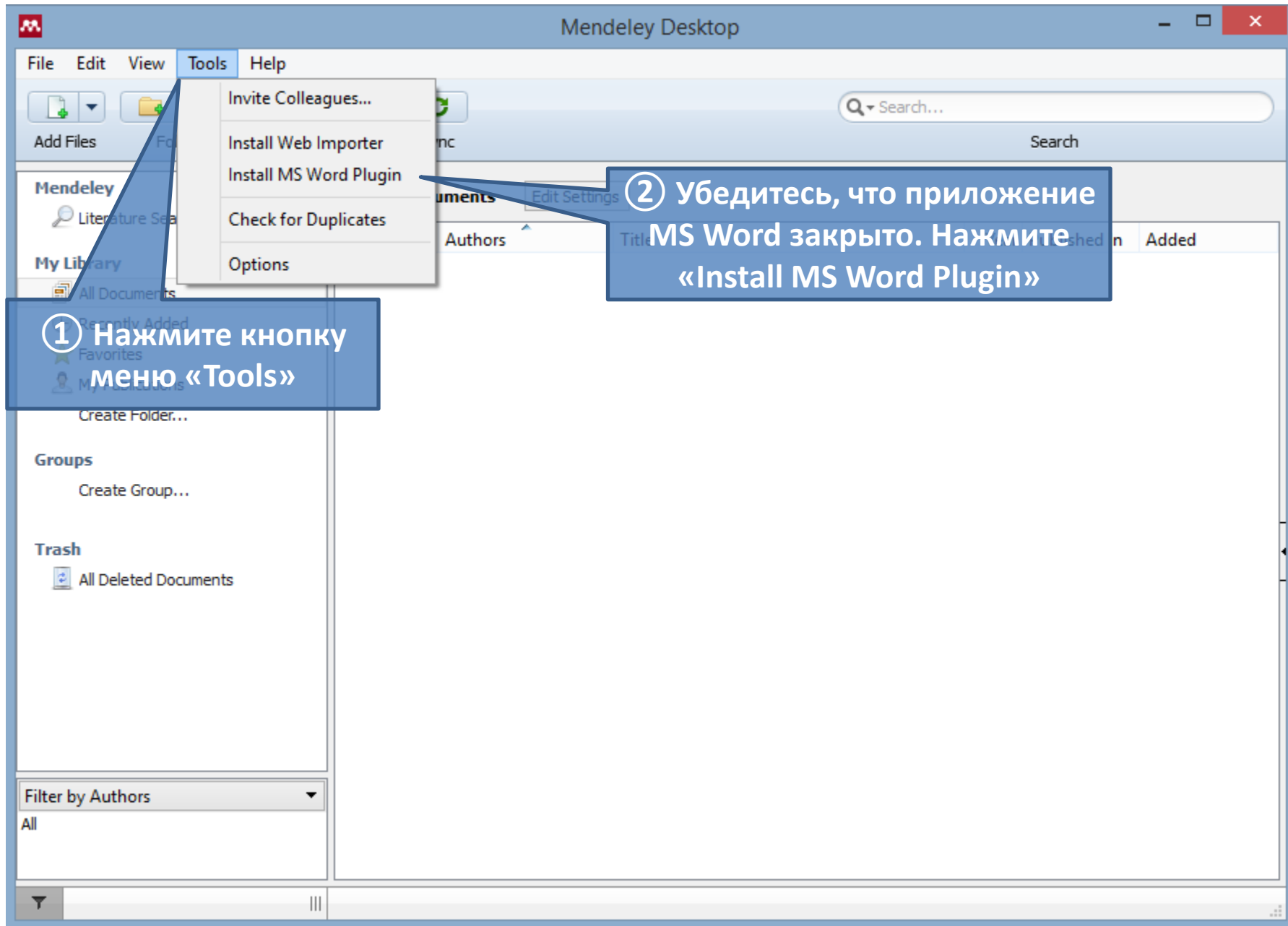

# Первый запуск

Mendeley Desktop

File Edit View Tools Help

Add Files Folders Related Share Sync

Search

Mendeley Literature Search

My Library

- All Documents
- Recently Added
- Favorites
- My Publications
- Create Folder...

Groups

Create Group...

Trash

All Deleted Documents

Filter by Authors

All

Plugin Installed

The installation was successful

What's next?

1. Start Microsoft Word
2. Click on the References tab

The Mendeley Cite-O-Matic plugin should show up in the references tab in your Microsoft Word toolbar. Use this to choose a citation style, insert or edit citations and bibliographies.

References Mailings Review View

Style: Insert a citation...  
Insert Bibliography  
Insert Citation Refresh  
Mendeley Cite-O-Matic

Export

OK

1) Плагин для MS Word установлен. Нажмите ОК.

# Первый запуск

Mendeley Desktop

File Edit View Tools Help

Add Files Folders Related Share Sync

Search

Mendeley

Literature Search

My Library

All Documents

Recently Added

Favorites

My Publications

Create Folder...

Groups

Create Group...

Trash

All Deleted Documents

Filter by Authors

All

All Documents Edit Settings

★	●	📄	Authors	Title	Year	Published In	Added
---	---	---	---------	-------	------	--------------	-------

① Вы можете создавать папки для организации документов в своей библиотеке по темам

② Вы можете создавать группы, документами из которых можно делиться с коллегами (на бесплатном аккаунте доступны лишь открытые группы, которые будут видны всем пользователям Mendeley)

# Добавление документов

# Добавление документов

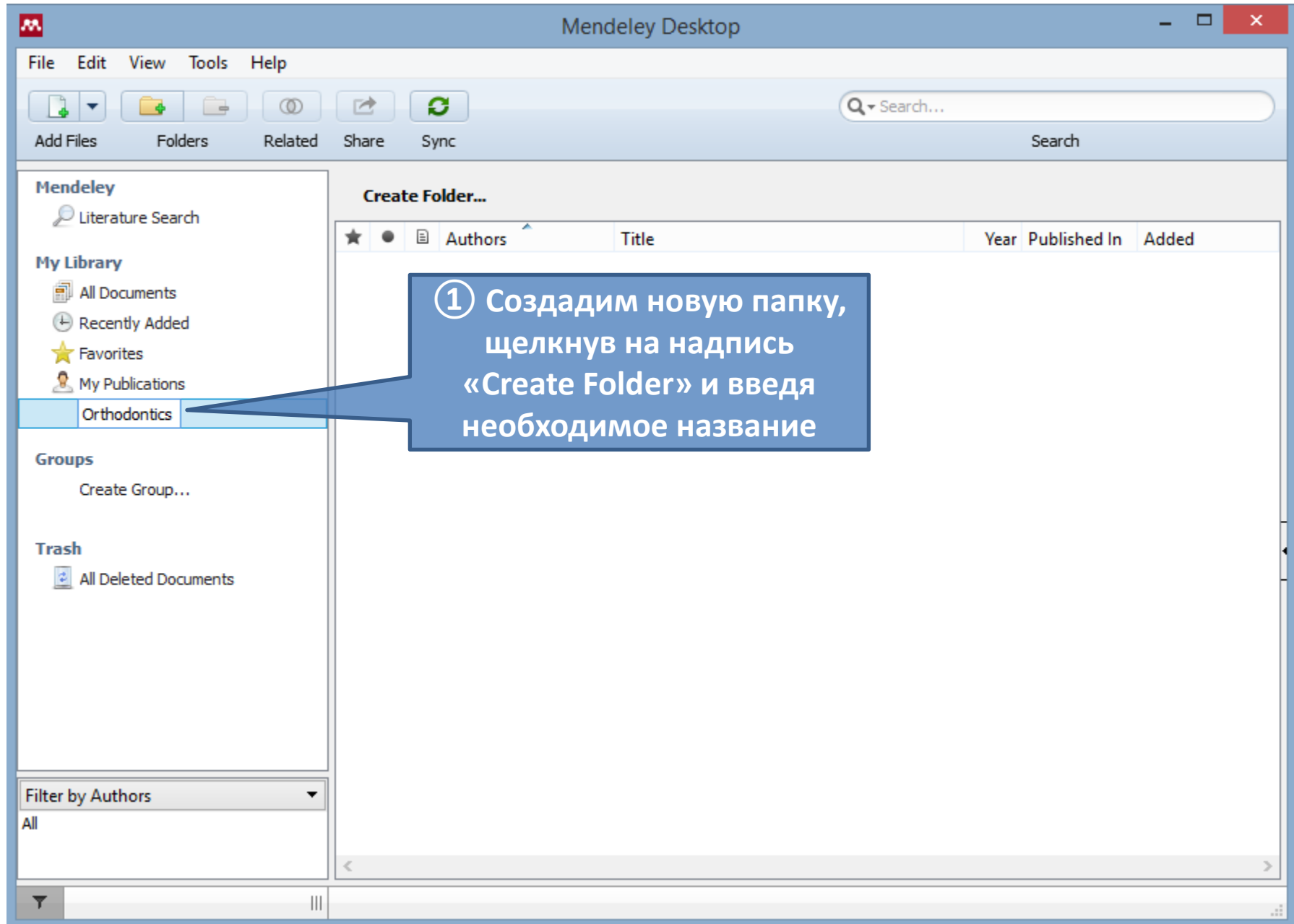

# Добавление документов

- ① В меню «File» мы найдем несколько вариантов добавления документов
- ② «Add Files...» позволяет добавить данные о документе из pdf-файла
- ③ «Add Folder...» позволяет добавить данные из целой папки с pdf-файлами

The interface also shows a sidebar with 'All Deleted Documents' and a 'Filter by Authors' dropdown set to 'All'. The main area contains a table with columns: Title, Year, Published In, Added.

# Добавление документов

- 1** «Watch Folder...» позволяет выбрать папку, из которой все вновь добавляемые pdf-файлы будут вноситься в библиотеку автоматически
- 2** «Add Entry Manually...» позволяет добавить данные о документе вручную
- 3** «Import...» позволяет добавить данные из библиотек других менеджеров документов, включая данные BibTeX, Zotero, EndNote и Research Information Systems
- 4** Остановимся подробнее на ручном добавлении документов, щелкните строку меню «Add Entry Manually...»

The application window includes a menu bar (File, Edit, View, Tools, Help), a toolbar, and a main content area with a search bar and a list of documents. The bottom of the window shows a filter dropdown set to 'Filter by Authors' and a list of authors.

# Добавление документов

- Type:** A dropdown menu set to 'Journal Article'.
- No Title:** A text input field for the document title.
- Authors:** A text input field for the author names.
- Journal:** A text input field for the journal name.
- Year:** A text input field for the publication year.
- Volume:** A text input field for the volume number.
- Issue:** A text input field for the issue number.
- Pages:** A text input field for the page numbers.
- Abstract:** A text area for the abstract.
- Tags:** A text area for adding tags.

At the bottom of the dialog box are three buttons: 'Reset', 'Save', and 'Cancel'.

Four numbered callouts provide instructions:

- 1 Выберите тип добавляемого документа. Чаще всего нас будут интересовать «Journal Article», «Book» и «Book Section»
- 2 Введите заголовок статьи
- 3 Введите данные об авторах статьи: сперва идет фамилия автора, затем запятая, потом инициалы автора, например «Иванов, И.И.» Авторы отделяются нажатием клавиши «Enter»
- 4 Далее по строчкам идут: Название журнала, Год написания статьи, Том, Номер, Страницы журнала

# Добавление документов

- Type: Journal Article
- Authors: World Health Organisation
- Journal: World Health Organisation (Institution/Orga.)
- Year: (empty)
- Volume: (empty)
- Issue: (empty)
- Pages: (empty)
- Abstract: (empty)
- Tags: (empty)

At the bottom of the dialog are 'Reset', 'Save', and 'Cancel' buttons. A dropdown menu is open above the 'Authors' field, showing options: 'Last Name, First Names', 'Last Name, First Name', and '...'. A blue callout box points to this dropdown.

Another blue callout box points to the 'Journal' field, which contains the text 'World Health Organisation (Institution/Orga.)'.

① Если написать Имя, Отчество/Второе имя (если есть) и Фамилию без запятых (например, «Иван Иванович Иванов») и нажать «Enter», Mendeley автоматически переведет это в «Иванов, И.И.»

② Если автором документа является организация или институт и нам не нужно, чтобы Mendeley автоматически преобразовывал их в фамилию и инициалы, необходимо нажать во всплывающем окне «Institution/Organisation»

# Добавление документов

Mendeley Desktop

File Edit View Tools Help

Add Files Folders Related Share Sync

Search

Mendeley

Literature Search

Orthodontics Edit Settings

My Library

- All Documents
- Recently Added
- Favorites
- My Publications
- Orthodontics
- Create Folder

Groups

Create Group

Trash

All Deleted Documents

Filter by Authors

All

**New Document**

**Author Keywords:**

**URL:**  
Add URL...

**Catalog IDs**

ArXiv ID: [magnifying glass icon]

DOI: 10.1016/j.ejmech.2014.06.021 [magnifying glass icon]

PMID: [magnifying glass icon]

**Files:**  
Add File...

**Other Settings**

Unpublished work - exclude from Mendeley Web catalog

Reset Save Cancel

① Вы можете передвинуть бегунок до конца вниз и увидеть строчки ArXiv ID (номер в базе данных Библиотеки Корнельского Университета), DOI (универсальный Цифровой Идентификатор Объекта) и PMID (номер в базе данных PubMed). Если вы вставите соответствующий номер в нужную строку и нажмете на лупу, вся информация о статье добавится в автоматическом режиме

# Добавление документов

File Edit View Tools Help

Add Files Folders Related Share Sync

Search

Mendeley

Literature Search

My Library

- All Documents
- Recently Added
- Favorites
- My Publications
- Unsorted
- Orthodontics**
- Create Folder...

Groups

Create Group...

Trash

- All Deleted Documents

Filter by Authors

All

Иванов, И. И.

Orthodontics Edit Settings

★	●	☰	Authors	Title	Year	Published In	Added
☆	●		Иванов, И. И.	Зубные протезы.	2014	Стоматология	8:30pm

① Вы в любой момент можете отредактировать данные документа. Если у вас отсутствует соответствующая панель в правой части окна, нажмите на кнопку со стрелкой

# Добавление документов

- Left sidebar:** Contains "Mendeley Literature Search", "My Library" (with sub-items like "All Documents", "Recently Added", "Favorites", "My Publications", "Unsorted", "Orthodontics"), and "Groups".
- Center pane:** Displays a list of documents under the "Orthodontics" folder. The list has columns for "Authors", "Title", "Year", and "Publish". One document is selected: "Иванов, И. ... Зубные протезы." with the year "2014" and "Стомат".
- Right pane:** Shows the "Details" for the selected document, including "Notes", "Contents", and "Enrichments" tabs. The "Notes" tab is active, showing the title "Зубные протезы.", author "И. Иванов", and other metadata like "Journal: СТОМАТОЛОГИЯ", "Year: 2014", "Volume: 1", "Issue: 1", and "Pages: 1-3".

A blue callout box with a circled "1" contains the following text:

1 При сортировке списка литературы по алфавиту Mendeley сортирует статьи сперва по содержимому вкладки «Заметки», а затем по первому автору, русские статьи при этом помещаются в конец списка.

Чтобы поместить русские статьи в начало списка, выделите нужную русскую статью или сразу несколько русских статей, перейдите на вкладку «Notes» («Заметки») и поставьте любой знак, например, единицу. Возьмите за правило всегда использовать один и тот же знак для всех русских статей!

# Добавление документов

1 Существует еще один способ добавления статей: прямо из вашего интернет-браузера со страницы PubMed или основных крупных журналов и баз данных. Нажмите «Tools»

2 В раскрывающемся меню выберите пункт «Install Web Importer». Откроется окно вашего интернет-браузера

# Добавление документов

① Нажмите левую кнопку мыши над надписью «Save to Mendeley»

② Не отпуская левой кнопки мыши, передвиньте курсор на панель закладок вашего интернет-браузера и отпустите кнопку. Теперь у вас появится закладка «Save to Mendeley»

1. Drag the "Save To Mendeley" button to your Bookmarks Bar

2. Find an article

# Добавление документов

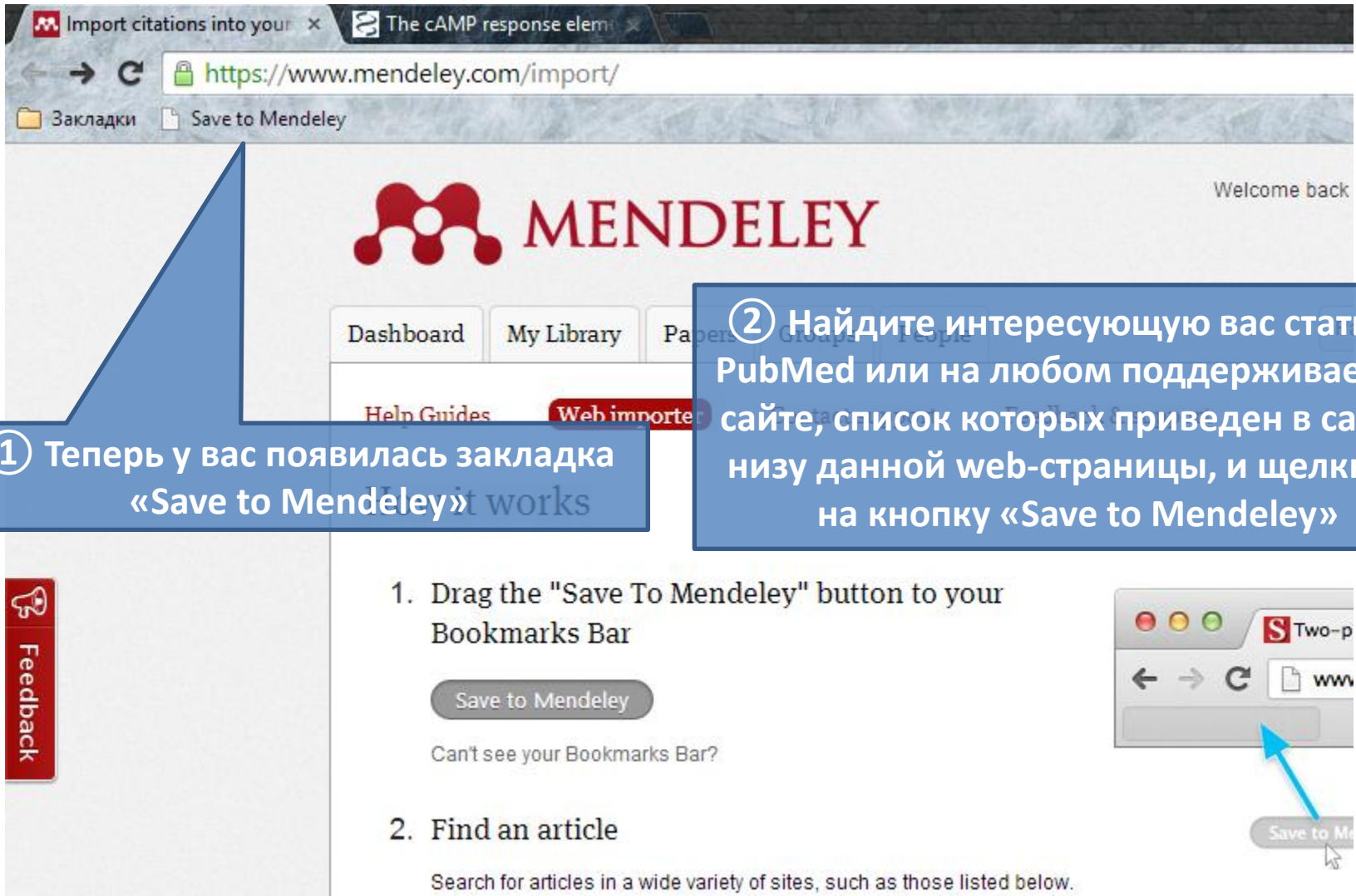

① Теперь у вас появилась закладка «Save to Mendeley»

② Найдите интересующую вас статью в PubMed или на любом поддерживаемом сайте, список которых приведен в самом низу данной web-страницы, и щелкните на кнопку «Save to Mendeley»

1. Drag the "Save To Mendeley" button to your Bookmarks Bar  
Can't see your Bookmarks Bar?
2. Find an article  
Search for articles in a wide variety of sites, such as those listed below.

# Добавление документов

Dashboard | Mendeley

The cAMP response elem...

www.ncbi.nlm.nih.gov/pubmed/24064350

Закладки Save to Mendeley

NCBI Resources How To

PubMed.gov

US National Library of Medicine  
National Institutes of Health

Advanced

Display Settings: Abstract

Biochem Biophys Res Commun. 2013 Oct 18;440(2):258-64. doi: 10.1016/j.bbrc.2013.09.067. Epub 2013 Sep 21.

**The cAMP response element binding protein (CREB) is activated by insulin-like growth factor-1 (IGF-1) and regulates myostatin gene expression in skeletal muscle myoblasts.**

Zuloaga R<sup>1</sup>, Fuentes EN, Molina A, Valdés JA (2013)  
*Biochemical and biophysical research communications* vol. 440 (2) p. 258-64

1 article found **Save**

**1** Найдите интересующую вас статью и нажмите «Save to Mendeley»

**2** Выберите нужную папку или группу, в которую хотите добавить документ

**3** Не вносите ничего в заметки, так как иначе в дальнейшем это повлияет на сортировку списка литературы

**4** Нажмите кнопку «Save» для сохранения документа и дождитесь появления надписи «Saved» и зеленой галочки рядом со статьей

Abstract

Myostatin is a negative regulator of skeletal muscle growth and differentiation. We have previously reported that a transient myostatin-dependent activation of CREB transcription in an IP3/calcium-dependent manner. Here we examined the activation of CREB transcription for downstream targets of IGF-1 during myoblast differentiation and its role as a regulator of myostatin expression in cultured skeletal myoblasts. IGF-1 induced the phosphorylation and transcriptional activation of CREB via the PI3K/Akt pathway. IGF-1 also induced calcium-dependent molecules such as Calmodulin Kinase II (CaMKII) and Extracellular Signal-Regulated Kinase 1/2 (ERK1/2). We examined mRNA levels and myostatin promoter activity in differentiated myoblasts stimulated with IGF-1. IGF-1 treatment with IGF-1 significantly increased myostatin promoter activity and myostatin mRNA levels. Myostatin mRNA levels were significantly increased in differentiated myoblasts stimulated with IGF-1. Expression of myostatin in differentiated myoblasts was downregulated by the transfection of siRNA by pharmacological inhibitors of the signaling pathways involved in CREB activation. By using pharmacological and genetic approaches, we demonstrated that myostatin gene expression is regulated via CREB transcription factor during muscle cell differentiation.

Copyright © 2013 Elsevier Inc. All rights reserved.

KEYWORDS: CREB, Calcium signaling, IGF-1, IP(3), Myostatin

Add to:  
Orthodontics

Tags:  
Enter your tags here (Tag 1; Tag 2; ...)

Notes:

**Save**

Related Citations

# Добавление документов

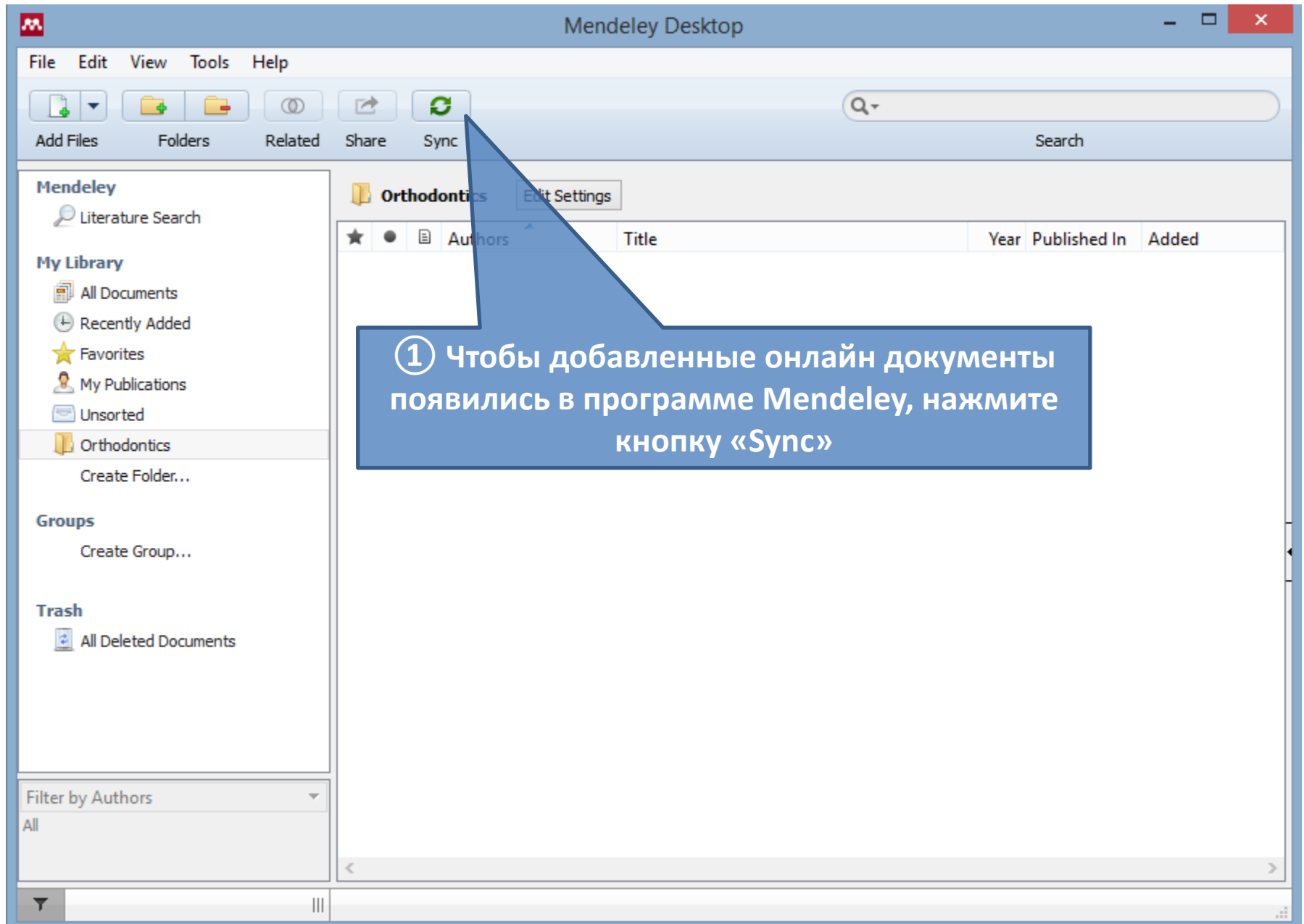

# Вставка цитат из Mendeley в MS Word

# Вставка цитат

- MS Word 2007 и более поздние версии:

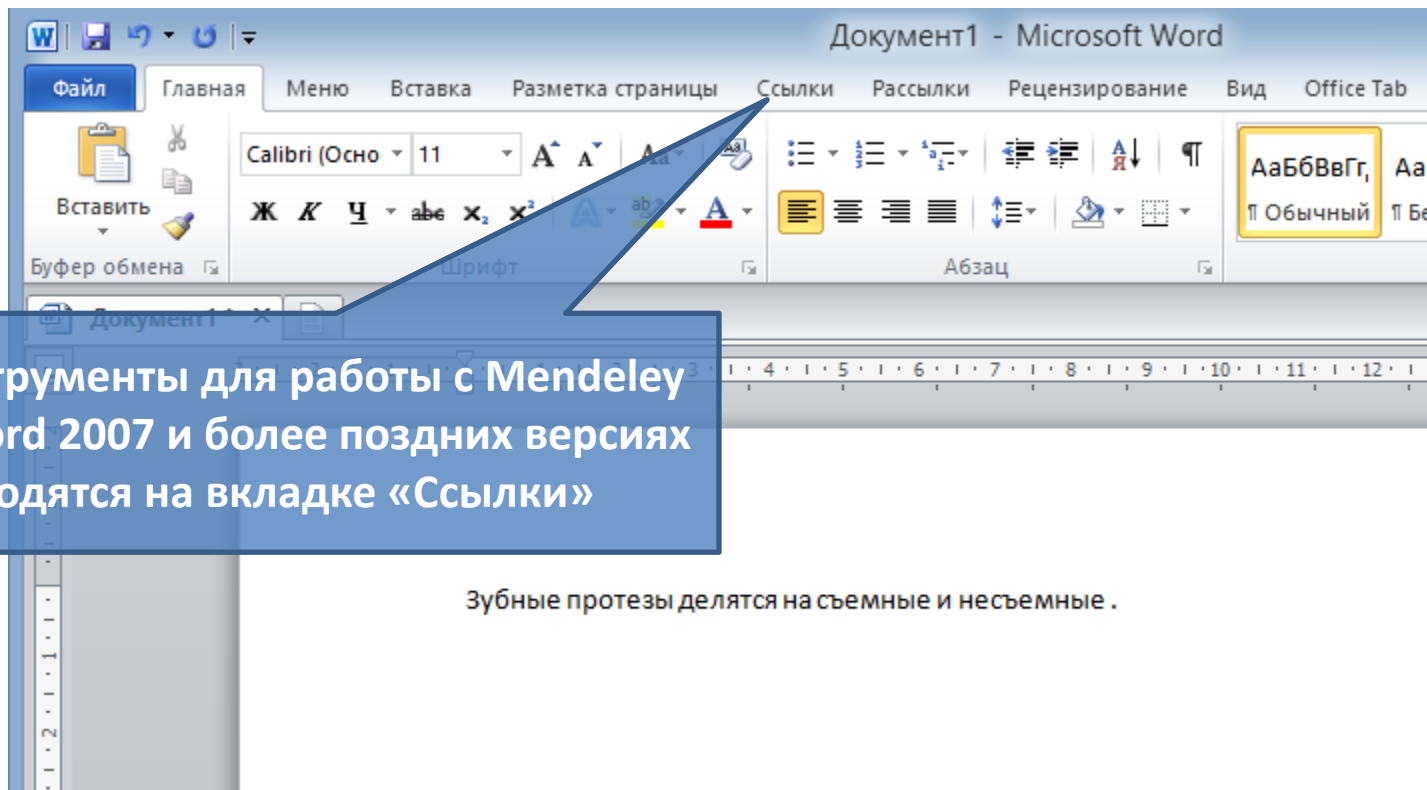

① Инструменты для работы с Mendeley в MS Word 2007 и более поздних версиях находятся на вкладке «Ссылки»

Зубные протезы делятся на съемные и несъемные .

# Вставка цитат

- MS Word 2007 и более поздние версии:

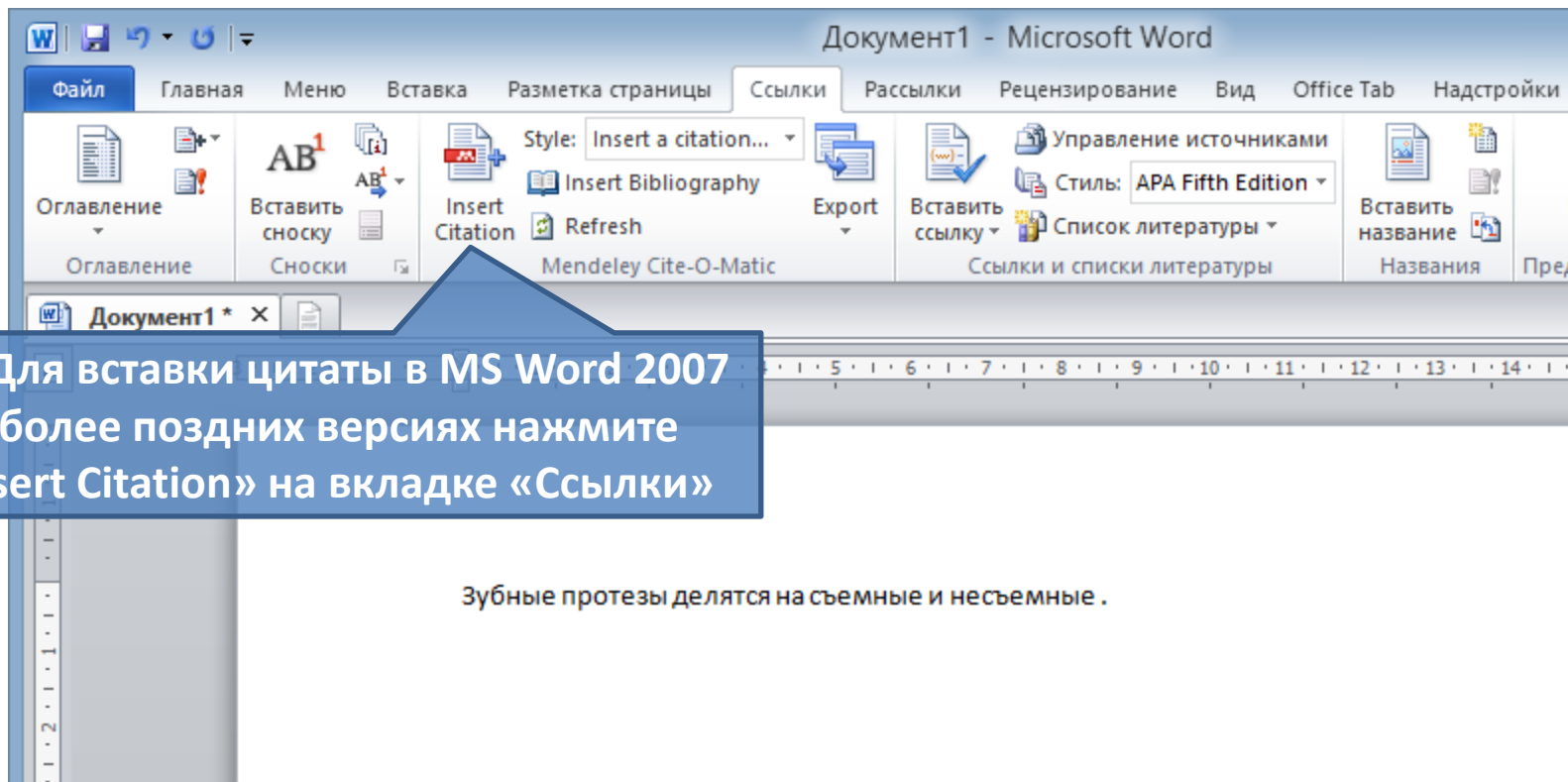

① Для вставки цитаты в MS Word 2007 и более поздних версиях нажмите «Insert Citation» на вкладке «Ссылки»

# Вставка цитат

- MS Word 2003 и более ранние версии и OpenOffice:

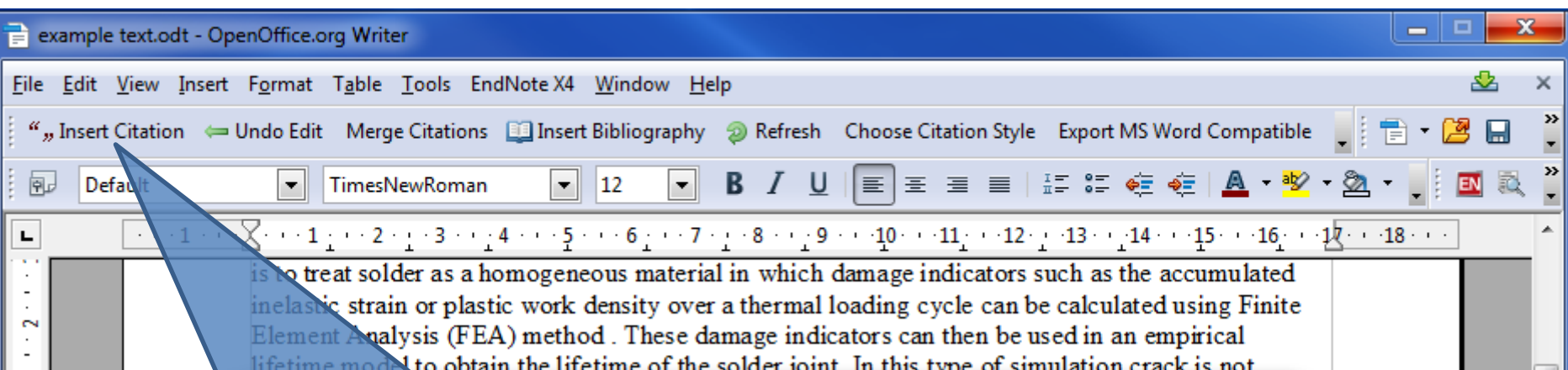

① Для вставки цитаты в MS Word 2003 и более ранних версиях и в OpenOffice нажмите «Insert Citation» на специальной панели инструментов

# Вставка цитат

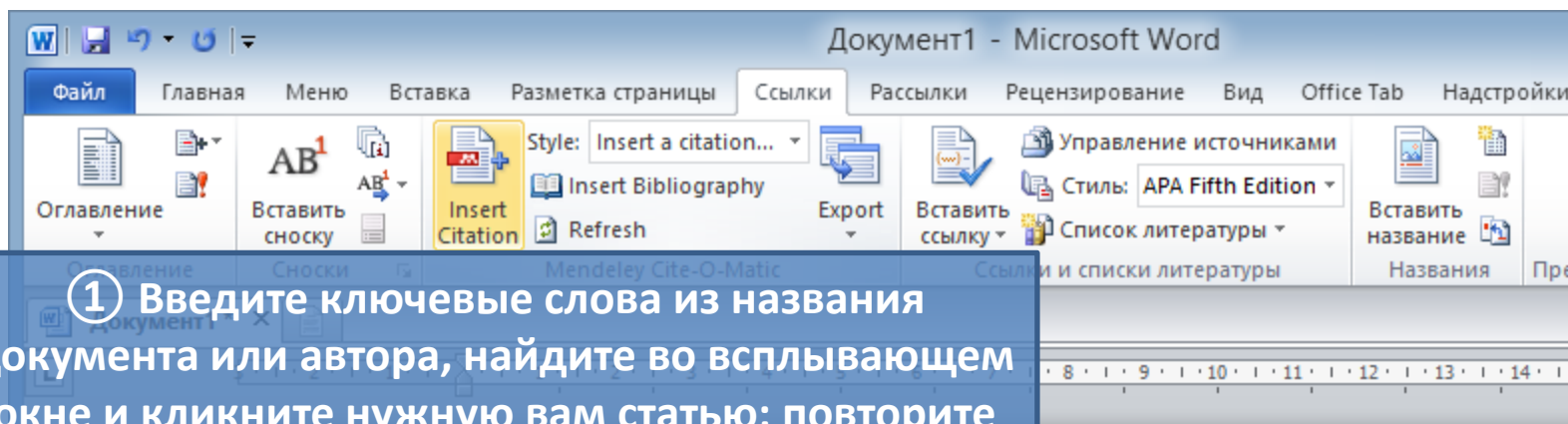

① Введите ключевые слова из названия документа или автора, найдите во всплывающем окне и кликните нужную вам статью; повторите нужное количество раз и нажмите «ОК»

Зубные протезы делятся на съемные и несъемные |

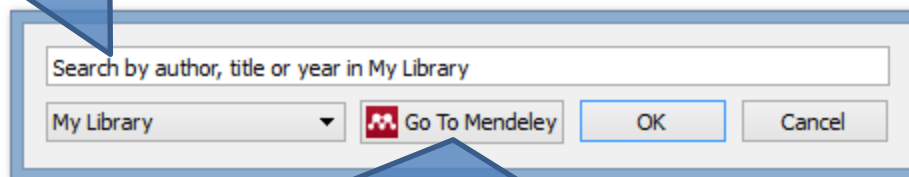

② Второй вариант – не вводить ключевые слова, а кликнуть на кнопку «Go to Mendeley», после этого мы автоматически переключимся в окно программы Mendeley и сможем выбрать статью там (см. следующий слайд)

# Вставка цитат

1 Найдите нужный документ и выделите его щелчком левой кнопки мыши. При необходимости выделить несколько документов зажмите на клавиатуре клавишу «ctrl» и левой кнопкой мыши выделите все необходимые документы

2 После выделения всех нужных документов нажмите «Cite». Вы автоматически вернетесь в окно MS Word

# Вставка цитат

Документ1 - Microsoft Word

Файл Главная Меню Вставка Разметка страницы Ссылки Рассылки Рецензирование Вид Office Tab Настройки

Оглавление Вставить сноску Вставить цитату Вставить ссылку Вставить название

Style: American Psych. APA Fifth Edition

Управление источниками

Ссылки и списки литературы

Названия Пред

Документ1 \* x

3 1 4

Зубные протезы делятся на съемные и несъемные (Иванов, 2014).]

① В тексте появилась цитата

② Для изменения стиля цитирования щелкните на строку Style и в выпадающем окне выберите нужный стиль

# Вставка цитат

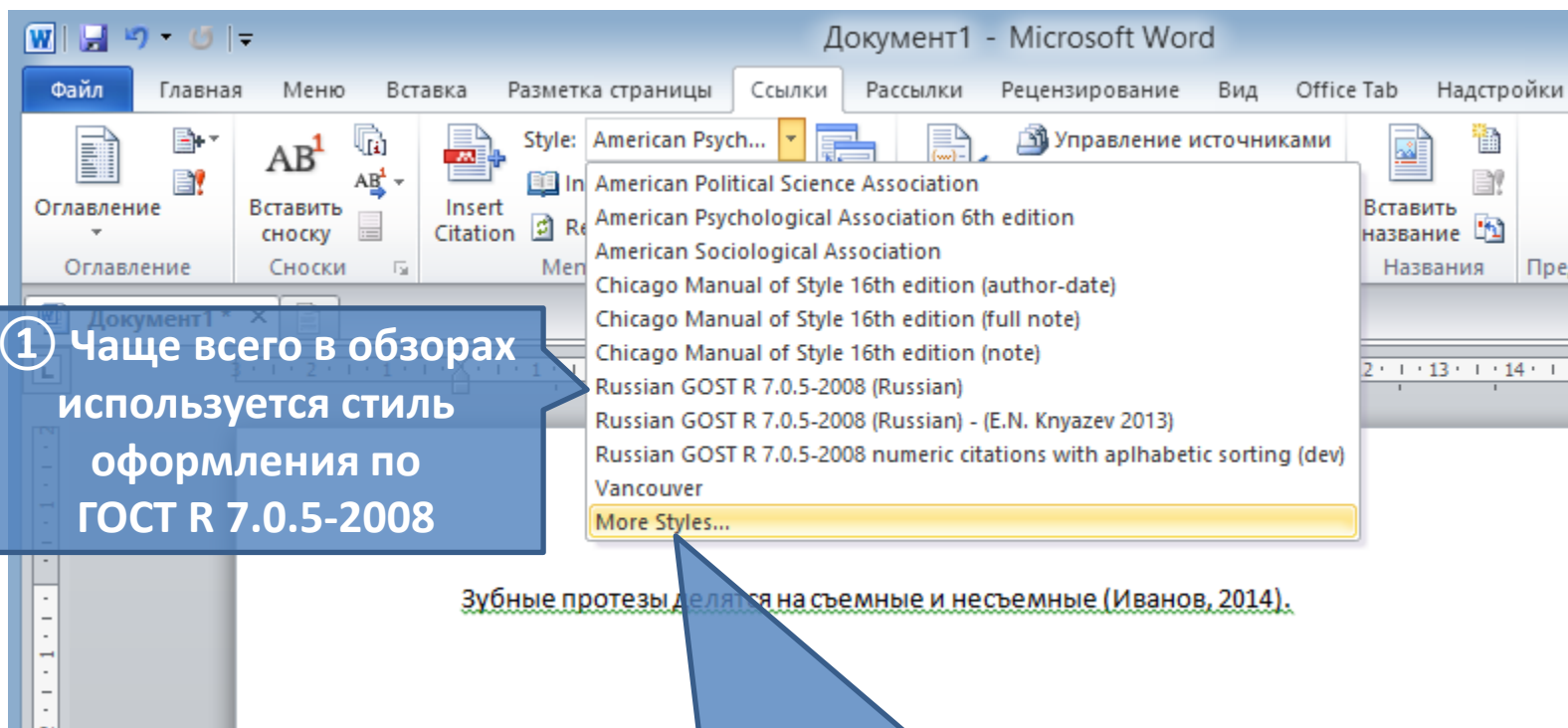

① Чаще всего в обзорах используется стиль оформления по ГОСТ R 7.0.5-2008

Зубные протезы делятся на съемные и несъемные (Иванов, 2014).

② В списке отображаются последние использованные стили, либо установленные по умолчанию. Для выбора других стилей нажмите More Styles...

# Вставка цитат

- 1 Введите в поисковую строку ключевые слова, связанные с нужным стилем
- 2 Выберите нужный стиль и нажмите «Use this Style»
- 3 После выбора стиля нажмите «Done»
- 4 Если нужный стиль не найден, значит его нужно загрузить из интернета. Переключитесь на вкладку «Get More Styles»

# Вставка цитат

**1** Введите в поисковую строку ключевые слова, связанные с нужным стилем

**2** Выберите нужный стиль и нажмите «Install»

**3** Вы также можете ввести Web-адрес, по которому находится нужный стиль и нажать кнопку «Download». Вот стиль формата (И.И. Иванов 2014): <http://cs1.mendeley.com/styles/16122843/gost-r-7-0-5-2009-E-N-Knyazev-2013>

# Вставка цитат

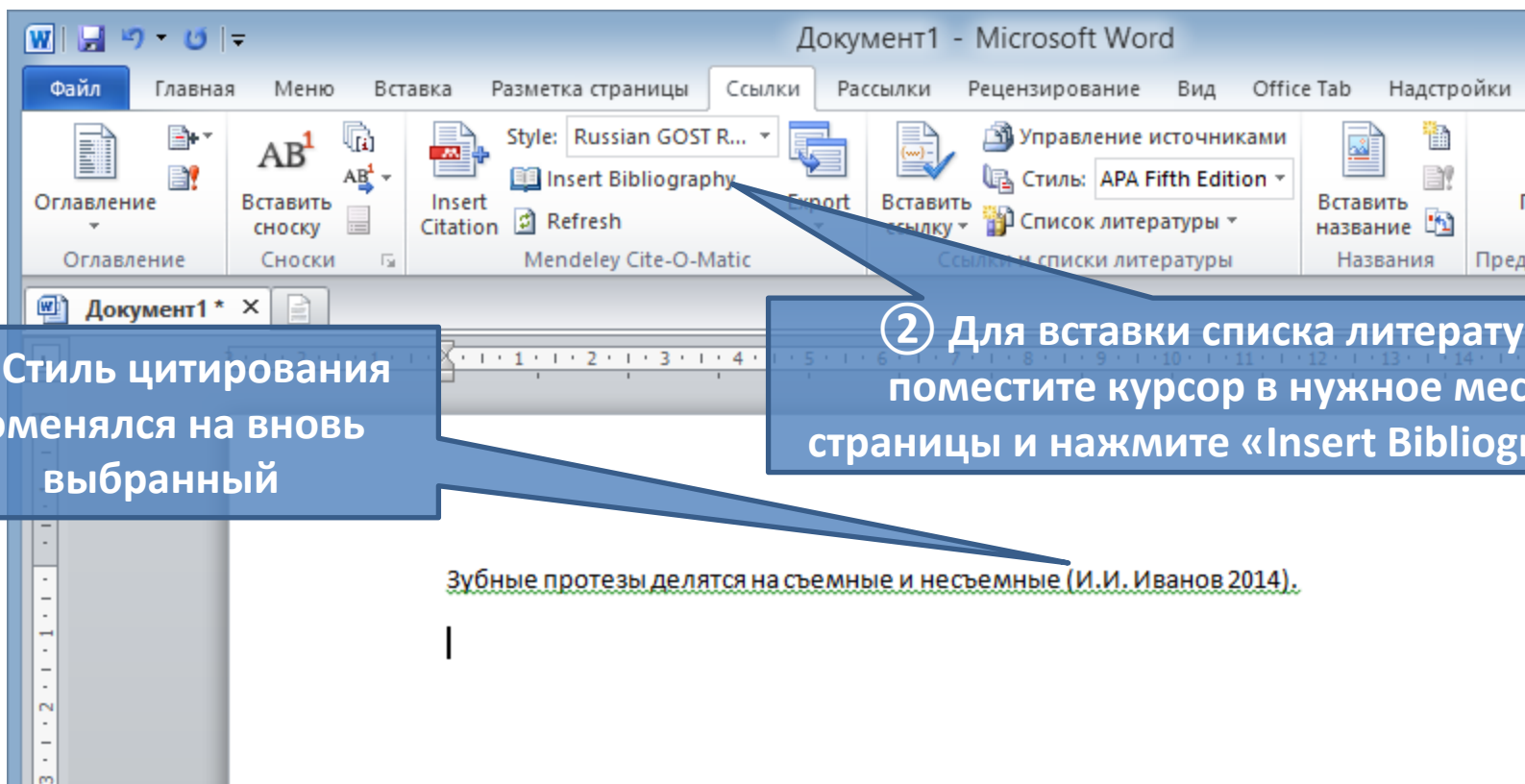

# Вставка цитат

Документ1 - Microsoft Word

Файл Главная Меню Вставка Разметка страницы Ссылки Рассылки Рецензирование Вид Office Tab Настройки

Style: Russian GOST R...  
Insert Bibliography  
Export  
Вставить ссылку  
Управление источниками  
Стиль: APA Fifth Edition  
Список литературы  
Вставить название

Refresh

Документ1 \* x

1 2 3 4 5 6 7 8 9 10 11 12 13 14

1 В тексте появилась Библиография (список литературы)

2 Если вы обновили данные документов в Mendeley, то для обновления цитат в MS Word необходимо нажать «Refresh»

Зубные протезы делятся на съемные и несъемные (И.И. Иванов 2014).

1. Иванов И.И. Зубные протезы. // Стоматология. 2014. Т. 1. № 1. С. 1–3.

Конец